

# KSVPsych-RL mit Management- unterstützung und IT umsetzen

Umsetzungsherausforderung  
KSVPsych-RL  
René Engelmann

STUTTART, 08.MÄRZ 2023

# Die IVPNetworks GmbH (IVP) ist als Managementgesellschaft in 4 Geschäftsfeldern aktiv

## Managed Care

- Konzeption und Umsetzung von Versorgungsprogrammen
- Management bundesweiter Leistungserbringernetzwerke
- Digitale Fallakte und Steuerung der Behandlungspfade
- Dokumentation, Abrechnung und Controlling von Leistungen
- Evaluation / Qualitätssicherung

## Telemedizinische Versorgung

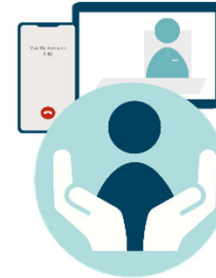

- Versorgung von Patienten per Telefon, Video und Web
- Bedarfsklärung / Assessment / Diagnostik
  - Case- / Care-Management
  - Coaching / Therapiebegleitung
  - Hilfe bei psych. Belastungen
  - Videopsychotherapie

## Digitale Produkte

Entwicklung, Zertifizierung, Betrieb und Vertrieb digitaler Produkte für die Gesundheitsversorgung, z. B.

- Diagnostikunterstützung
- Online-Selbsthilfe / DiGA
- Videosprechstunde
- Gruppenbörse

## IT-Dienstleistungen

- IVPnet für Vernetzung fachlich-interdisziplinärer, sektorübergreifender Versorgung
- IT-Plattformen für Management von Selektivverträgen
- Projektspezifische Realisierung von Online-Fallakten, Behandlungspfaden, Rollenkonzepten, Schnittstellen und TI-Anbindung

Rund 180 Mitarbeiter für digitale Vernetzung und Versorgung

# Die 3 Erfolgsfaktoren von des Innofondsprojekst NPPV: Netzwerkmanagement, IT und Koordination

## Vernetzung

## Koordinationsstellen

## IT-Systeme (Vertragssoftware IVPnet)

im Allgemeinen

Verwaltung von Patient\_innendaten

Umsetzung und Verwaltung von Behandlungspfaden

Informationsaustausch zw. allen Versorger\_innen

Sicherheit

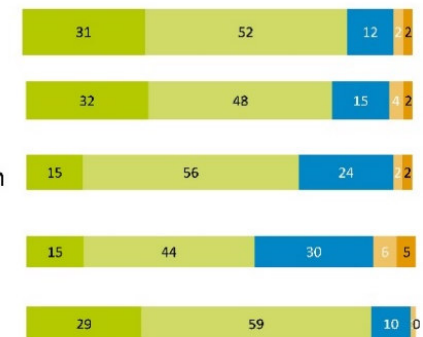

*Wir bieten auf Basis der Erfahrungen konkrete und praktische Unterstützung bei der Realisierung der KSVPsych-RL als Komplettpaket an*

# Netzverbundmanagement: Ärzte und Therapeuten von administrativen Aufgaben entlasten

- **Gründungsunterstützung & Projektmanagement**
- **Netzaufbau:** Akquise / Direktansprache Netzverbund- und Kooperationspartner (auch außerhalb des KV Bereichs, z.B. Kliniken, Soziotherapeuten, Ergotherapeuten, psychHKP)
- Vertragliche Einbindung und **Administration** der Netzverbund- und Kooperationspartner
- **Prozessschulungen** der teilnehmenden Praxen / Partner
- **Moderation von Absprachen im Netzverbund** (z.B. Fristen, Erreichbarkeit) und mit Kooperationspartnern
- **Qualitätsmanagement** Fortbildungsveranstaltungen und Fallkonferenzen (Organisation von Qualitätszirkeln, )
- **Öffentlichkeitsarbeit** und Marketing

*Managementaufgaben und technische Aufwände sind im EBM abgebildet*

# Weitere Unterstützung durch pragmatische IT und zentrale Koordinationsstelle möglich

## IT-Unterstützung und Qualitätsmanagement

- Bereitstellung der erforderlichen „einheitlichen Befund- und Behandlungsplattform für gemeinsamen Blick auf die Patienten
- Pragmatische Umsetzung von Behandlungsplan und Behandlungsteam
- Workflowunterstützung (Wer macht wann was?)
- Kommunikation im Netzverbund inklusive der Möglichkeit digitale Fallkonferenzen abzuhalten – Einbindung Video möglich
- Bereitstellung von Grundlagen für die Evaluation

## Zentrale Koordinationsstelle (optionale Ergänzung nichtärztl. Koordination)

- Unterstützung beim Terminmanagement im Netzverbund, z.B. Eingangssprechstunden, differentialdiagnostische Abklärung, Fallkonferenzen...

# Ihre eigene Verbundplattform steht Ihnen als Webanwendung zur Verfügung

Browser

← → ↻

## KSVPsych

Melden Sie sich bitte an. Geben Sie dazu bitte Ihren Benutzernamen und das persönliche Passwort in das folgende Formular ein. Beachten Sie bitte, dass es sich bei den einzugebenden und angezeigten Daten um sensible Daten handelt. Beachten Sie die Anforderungen des Datenschutzgesetzes.

**Benutzername**

**Passwort**

Anmelden

*Schneller und sicherer Zugang (SMS Tan wie im Online-Banking), einfache Handhabung, Softwareinstallation nicht erforderlich*

# Der Netzwerkverbund wird transparent dargestellt und eine schnelle Kommunikation ermöglicht

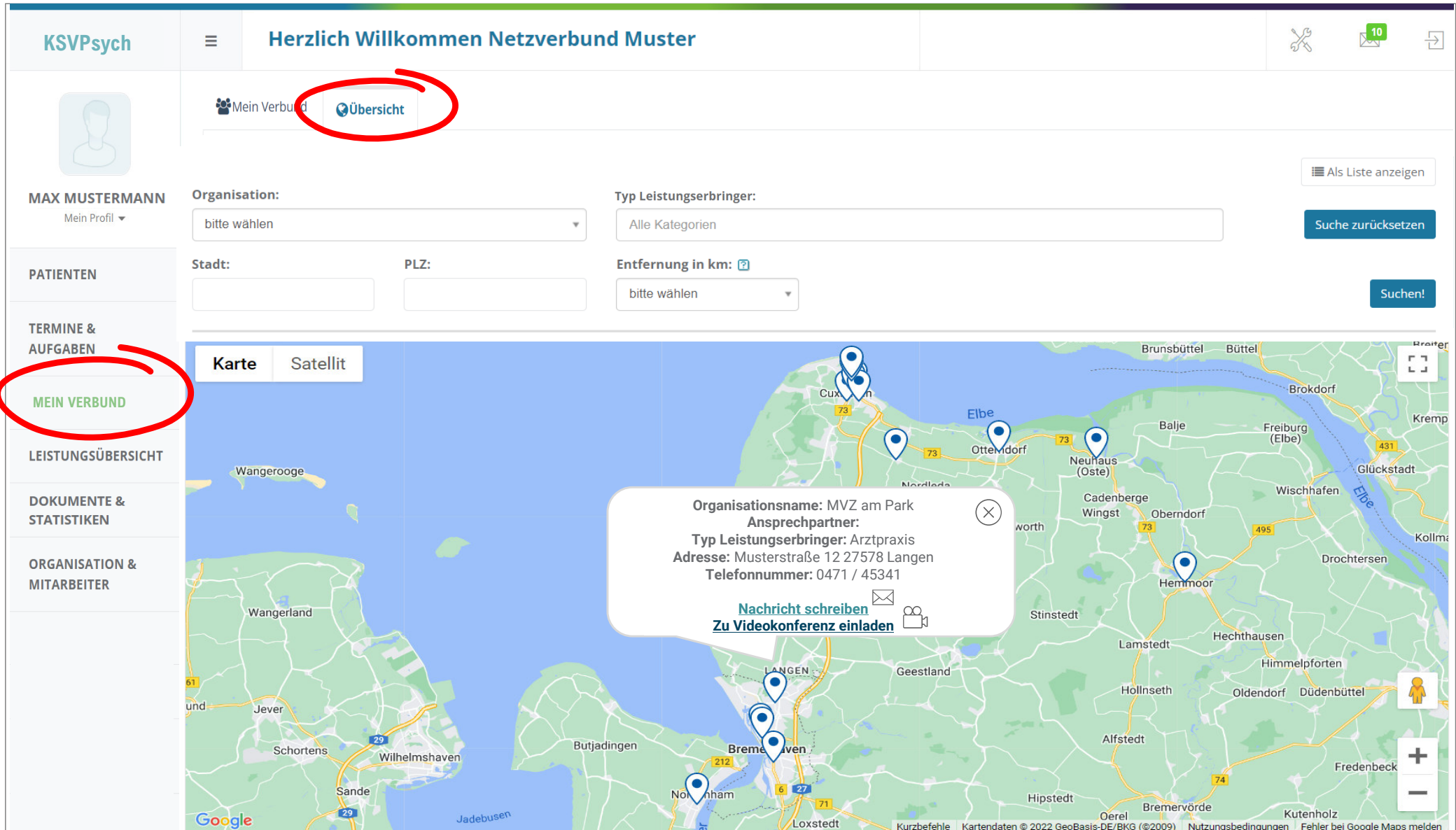

# Im Einschreibeprozess werden die Regeln zur Teilnahme automatisch berücksichtigt

KSVPsych Herzlich Willkommen Netzwerk Muster 10

Patient einschreiben + Neuen Patienten einschreiben

MAX MUSTERMANN  
Mein Profil

**PATIENTEN**

TERMINE & AUFGABEN

MEIN VERBUND

LEISTUNGSÜBERSICHT

DOKUMENTE & STATISTIKEN

ORGANISATION & MITARBEITER

Stammdaten Versorgung Prüfen

Versorgung

Organisation:\* MVZ am Park (MVZ am Park) Bezugsarzt/-psychotherapeut:\* Weiß Angela

Weiterer Leistungserbringer: Ambulant Psychiatrische Pflege G... Betreuer: Klein Mark

Einschreibedatum :\* 07.09.2022 Unterschrift Teilnahmeerklärung:\* 07.09.2022

Einschreiberelevante Hauptdiagnose:\* F32.2 - Schwere depressive Episode ohne psychotische Symptome

Nebendiagnosen : F42.9 - Zwangsstörung, nicht näher bezeichnet

Versorgung

Mir liegt eine unterschriebene Teilnahmeerklärung und Datenfreigabe vor:\*  ja  nein  
*Eine Kopie gebe ich dem Patienten mit*

Hiermit bestätige ich, dass die Kriterien einer schweren psychischen Erkrankung (SMI) erfüllt sind.:\*  ja  nein

Funktionsniveau (GAF) zum Aufnahmezeitpunkt:\* GAF-Skala anzeigen

Teilnahmevoraussetzung ist ein GAF-Wert von maximal 50

« Zurück » Weiter 

# Auf einen Blick sind alle Beteiligten ersichtlich und greifen rollenbasiert auf eine Netzakte zu

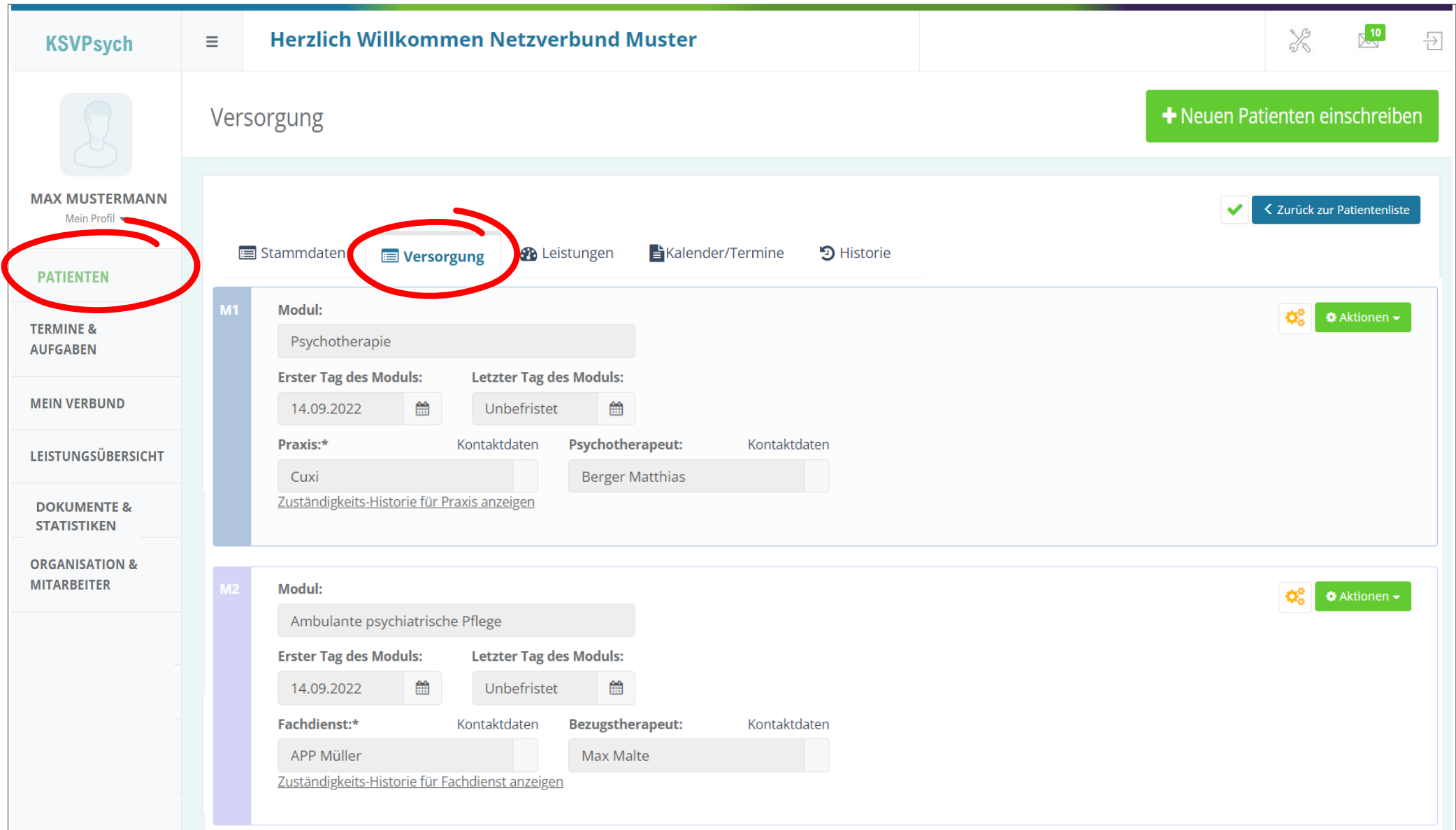

# Die Behandlungsprozesse der Richtlinie werden einfach und übersichtlich abgebildet

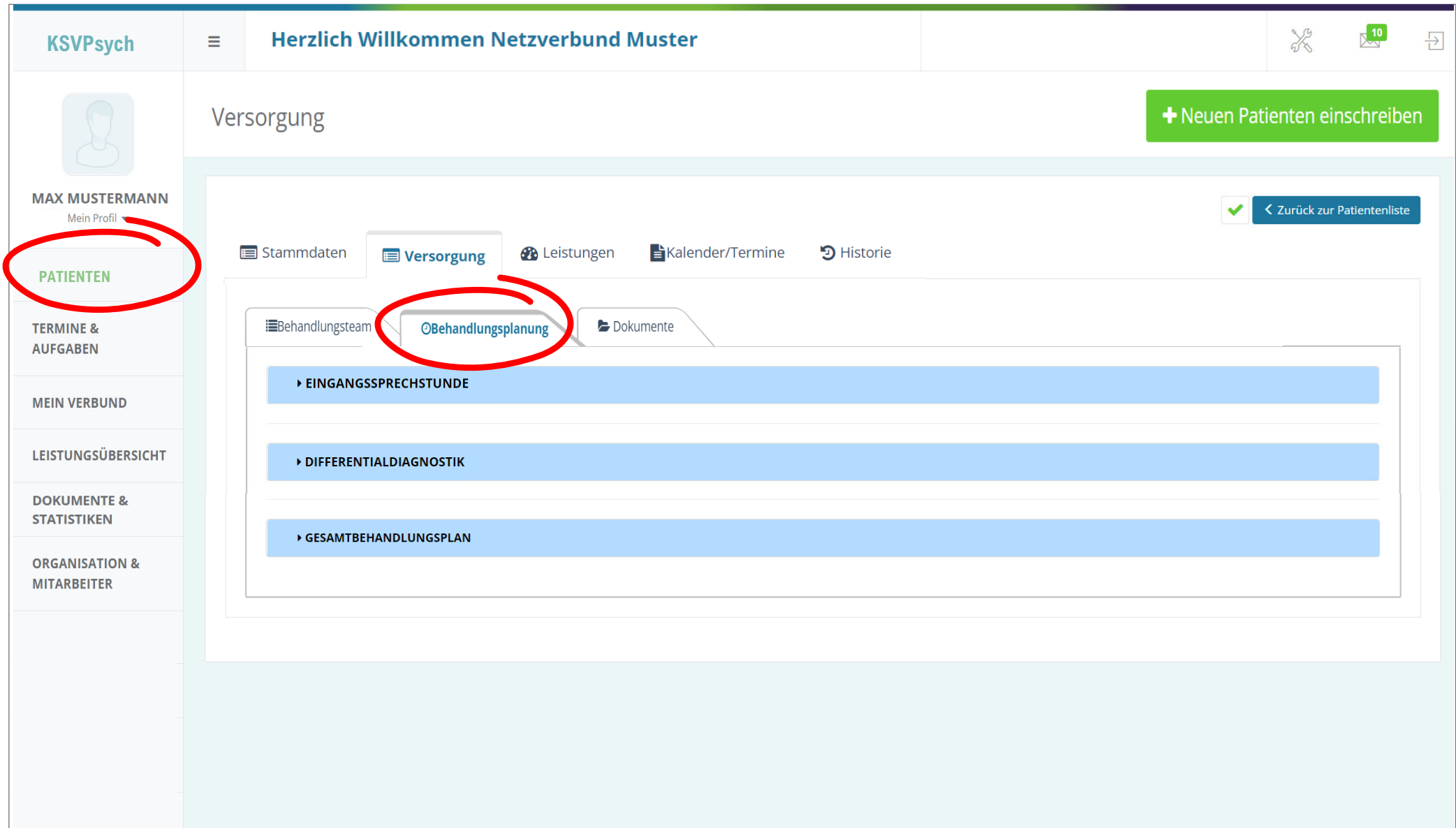

# Mit der Netzverbundversorgung jetzt starten!

- Mit einzelnen interessierten Ärzt:innen, Psychotherapeut:innen oder möglichen Kooperationspartnern (Kliniken, Soziotherapeut:innen, psychHKP...) planen wir gerne die Gründung eines Netzverbunds
- Bestehende Netzwerke unterstützen wir gerne dabei, eine formelle Netzverbundbildung gem. KSVPsych-RL umzusetzen.

**Die Versorgung nach KSVPsych-RL kann seit dem 01.10.2022 starten!**

*Wenn Sie die Versorgung für schwer psychisch erkrankte Menschen mit uns verbessern wollen, sprechen Sie uns an!*

# Gerne beantworte ich Ihre Fragen!

---

René Engelmann

**E-Mail:**

rengelmann@ivpnetworks.de

**Telefon:**

+49 211 54 21 62 10

**Mobil:**

+49 1515 41 42 471

IVPNetworks GmbH

Conventstr. 8 – 10 Haus D, 22089 Hamburg

[www.ivpnetworks.de](http://www.ivpnetworks.de)